



ประกาศสำนักวิชาทันตแพทยศาสตร์
เรื่อง รายชื่อผู้ผ่านการคัดเลือกเป็นผู้เรียนเข้าศึกษาในระบบคลังหน่วยกิต
หลักสูตรประกาศนียบัตรผู้ช่วยทันตแพทย์ชั้นสูง
มหาวิทยาลัยเทคโนโลยีสุรนารี ประจำปีการศึกษา 2569

ตามที่ สำนักวิชาทันตแพทยศาสตร์ มหาวิทยาลัยเทคโนโลยีสุรนารี ได้ประกาศรายชื่อผู้มีสิทธิ์สอบข้อเขียน สอบปฏิบัติและสอบสัมภาษณ์เพื่อคัดเลือกเป็นผู้เรียนเข้าศึกษาในระบบคลังหน่วยกิต หลักสูตรประกาศนียบัตรผู้ช่วยทันตแพทย์ชั้นสูง ประจำปีการศึกษา 2569 ประกาศ ณ วันที่ 29 เมษายน 2569 นั้น

บัดนี้ สำนักวิชา ได้ดำเนินการสอบข้อเขียน สอบปฏิบัติและสอบสัมภาษณ์เรียบร้อยแล้ว อาศัยอำนาจตามความในมาตรา 26 แห่งพระราชบัญญัติมหาวิทยาลัยเทคโนโลยีสุรนารี พ.ศ. 2533 ประกอบกับคำสั่งสภามหาวิทยาลัยเทคโนโลยีสุรนารี ที่ 11/2565 เรื่อง แต่งตั้งคณบดี และผู้อำนวยการ ลงวันที่ 21 ธันวาคม 2565 จึงเห็นควรประกาศรายชื่อผู้ผ่านการคัดเลือกเป็นผู้เรียนเข้าศึกษาในระบบคลังหน่วยกิต หลักสูตรประกาศนียบัตรผู้ช่วยทันตแพทย์ชั้นสูง มหาวิทยาลัยเทคโนโลยีสุรนารี ประจำปีการศึกษา 2569 จำนวน 12 ราย ตามรายชื่อแนบท้ายประกาศนี้ ทั้งนี้ ให้ผู้ที่มิมีรายชื่อดังกล่าวเข้ารายงานตัว และร่วมกิจกรรมปฐมนิเทศ ณ ห้องประชุมทันตกรรม ชั้น 1 อาคารสิรินธรทันตพัฒนา ศูนย์สุขภาพช่องปาก โรงพยาบาลมหาวิทยาลัยเทคโนโลยีสุรนารี ในวันพฤหัสบดีที่ 18 มิถุนายน 2569 เวลา 09.00 น. เป็นต้นไป

อนึ่ง ผู้ที่ไม่เข้ารายงานตัวและร่วมกิจกรรมตามวัน เวลา และสถานที่ ที่กำหนดข้างต้น ถือว่าสละสิทธิ์การเข้าศึกษา

ประกาศ ณ วันที่ 25 พฤษภาคม พ.ศ. 2569

(ศาสตราจารย์ ทันตแพทย์ ดร.พสุธา ธีระเกียรติไพศาล)
คณบดีสำนักวิชาทันตแพทยศาสตร์

รายละเอียดแนบท้ายประกาศมหาวิทยาลัยเทคโนโลยีสุรนารี
เรื่อง รายชื่อผู้ผ่านการคัดเลือกเป็นผู้เรียนเข้าศึกษาในระบบคลังหน่วยกิต
หลักสูตรประกาศนียบัตรผู้ช่วยทันตแพทย์ชั้นสูง
มหาวิทยาลัยเทคโนโลยีสุรนารี ประจำปีการศึกษา 2569

รายละเอียดแนบท้ายประกอบด้วย

1. รายชื่อผู้ผ่านการคัดเลือกเป็นผู้เรียนเข้าศึกษา หลักสูตรประกาศนียบัตรผู้ช่วยทันตแพทย์ชั้นสูง จำนวน 12 ราย
2. กำหนดการปฐมนิเทศ ผู้เรียนในระบบคลังหน่วยกิต
3. แผนที่อาคารเทพรตน์วิทยรัักษ์ (F12) มหาวิทยาลัยเทคโนโลยีสุรนารี
4. รายงานการตรวจร่างกายผู้สมัครเข้าศึกษา
5. ประกาศสำนักวิชาทันตแพทยศาสตร์ เรื่อง เครื่องแต่งกายผู้เรียนระบบคลัง หน่วยกิต หลักสูตร ประกาศนียบัตรผู้ช่วยทันตแพทย์ชั้นสูง พ.ศ. 2567

รายชื่อผู้ผ่านการคัดเลือกเป็นผู้เรียนเข้าศึกษาในระบบคลังหน่วยกิต
หลักสูตรประกาศนียบัตรผู้ช่วยทันตแพทย์ชั้นสูง
มหาวิทยาลัยเทคโนโลยีสุรนารี ประจำปีการศึกษา 2569

ที่	เลขที่สมัคร	ชื่อ - สกุล
เรียงตามเลขที่สมัคร		
หลักสูตร 2 ปี		
1	69027507	นางสาวยุพา มาลัยยะ
2	69031649	นายพนมวิช ขวาโยธา
3	69033846	นางสาวศศิประภา ตูโภาค
4	69039321	นายพิชญชาชาญ กระจ่อมแก้ว
5	69039771	นายภาณุพงศ์ เพิ่มเพียร
6	69039799	นางสาวสุนิตา ปินชาติ
7	69039797	นายนรกิจ สร้อยขุนทด
กลุ่มผู้สำเร็จการศึกษาหลักสูตรประกาศนียบัตรผู้ช่วยทันตแพทย์หลักสูตร 1 ปี		
กลุ่ม รพ.สุรินทร์		
1	69026537	นางสาวอัจฉริยา ศรีมันตะ
2	69026539	นายปิยะ ปัญญาเหลือ
3	69036463	นางสาวชลิตา แสงสว่าง
กลุ่มทั่วประเทศ		
1	69039755	นายประสพโชค ศรีสุข
2	69039793	นางสาวสุภาวดี ราชภักดิ์เจริญ

หมายเหตุ : ให้ผู้ผ่านการคัดเลือกดำเนินการตรวจร่างกายตามแบบฟอร์มที่กำหนด (เอกสารแนบท้าย 5) และนำมายื่นในวันรายงานตัว ปฐมนิเทศ หรือหากผลการตรวจร่างกายยังไม่สมบูรณ์สามารถยื่นเอกสารได้ก่อนวันเปิดภาคการศึกษา

กำหนดการปฐมนิเทศ ผู้เรียนในระบบคลังหน่วยกิต
หลักสูตรประกาศนียบัตรผู้ช่วยทันตแพทย์ชั้นสูง
ประจำปีการศึกษา 2569
วันพฤหัสบดีที่ 18 มิถุนายน 2569

เวลา	กิจกรรม	สถานที่/หมายเหตุ
09.00 - 09.30 น.	- ลงทะเบียนเข้าร่วมกิจกรรม	ณ ห้องประชุมทันตกรรม ชั้น 1
09.30 - 11.00 น.	- ชี้แจงการเรียน การสอน และการเตรียมตัว เรียนในหลักสูตรประกาศนียบัตรผู้ช่วยทันต แพทย์ชั้นสูง	อาคารสิรินธรทันตพัฒน์ ศูนย์ สุขภาพช่องปาก โรงพยาบาล มหาวิทยาลัยเทคโนโลยีสุรนารี
11.00 - 12.00 น.	- แนะนำการลงทะเบียนเรียน - แนะนำมหาวิทยาลัยและสถานที่เรียน	

หมายเหตุ :

1. การแต่งกายตาม ประกาศสำนักวิชาทันตแพทยศาสตร์ เรื่อง เครื่องแต่งกายผู้เรียนระบบคลังหน่วยกิต หลักสูตรประกาศนียบัตรผู้ช่วยทันตแพทย์ชั้นสูง พ.ศ. 2567 ข้อที่ 1 (เอกสารแนบท้าย 5)
2. กำหนดการอาจมีการเปลี่ยนแปลงตามความเหมาะสม

แผนที่อาคารสิรินธรทันตพัฒน์ ศูนย์สุขภาพช่องปาก โรงพยาบาลมหาวิทยาลัยเทคโนโลยีสุรนารี



สอบถามข้อมูลเพิ่มเติมได้ที่

- สำนักวิชาทันตแพทยศาสตร์
- Facebook ของสำนักวิชาทันตแพทยศาสตร์

โทรศัพท์ 0-4422-3581

DENTSUT

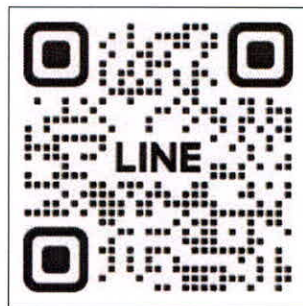



รายงานการตรวจร่างกายผู้สมัครเข้าศึกษา
หลักสูตรประกาศนียบัตรผู้ช่วยทันตแพทย์ชั้นสูง
มหาวิทยาลัยเทคโนโลยีสุรนารี ปีการศึกษา 2569

ผู้สมัครเข้าศึกษาหลักสูตรประกาศนียบัตรผู้ช่วยทันตแพทย์ชั้นสูง มหาวิทยาลัยเทคโนโลยีสุรนารี ให้ไปรับการตรวจร่างกายและถ่ายเอกซเรย์จาก โรงพยาบาลของรัฐ โรงพยาบาลมหาวิทยาลัย หรือโรงพยาบาลเอกชน โดยนำเอกสารฉบับนี้ให้แพทย์ผู้ตรวจ กรอกผลการตรวจและลงนามเป็นหลักฐาน พร้อมประทับตรา โรงพยาบาลตรงลายมือชื่อแพทย์ผู้ตรวจและให้นำเอกสารชุดนี้ (รวม 3 หน้า) ส่งที่สำนักวิชาทันตแพทยศาสตร์ มหาวิทยาลัยเทคโนโลยีสุรนารี

ข้อมูลส่วนที่ 1 (ผู้สมัครเป็นผู้กรอกด้วยตัวบรรจง)

1.1 ประวัติส่วนตัว

ชื่อ -สกุล เลขบัตรประชาชน

วัน เดือน ปีเกิดอายุ ปี จังหวัดที่เกิด

สถานที่ตรวจสุขภาพ จังหวัด

สถานที่ทดสอบสุขภาพจิต จังหวัด

1.2 ประวัติการป่วยในอดีตและปัจจุบัน โดยทาเครื่องหมาย ลงใน ว่าผู้สมัคร มี หรือ ไม่มีโรค รวมทั้งภาวะการเจ็บป่วยและความพิการ ดังต่อไปนี้ พร้อมระบุรายละเอียด (ถ้ามี)

มี	ไม่มี	
<input type="checkbox"/>	<input type="checkbox"/>	พิการทางร่างกาย
<input type="checkbox"/>	<input type="checkbox"/>	สุขภาพจิตไม่สมบูรณ์
<input type="checkbox"/>	<input type="checkbox"/>	ลมชัก
<input type="checkbox"/>	<input type="checkbox"/>	ความดันโลหิตสูง
<input type="checkbox"/>	<input type="checkbox"/>	ตาบอดสี
<input type="checkbox"/>	<input type="checkbox"/>	สายตาไม่ปกติ
<input type="checkbox"/>	<input type="checkbox"/>	หูหนวก หูตึง หูน้ำหนวก
<input type="checkbox"/>	<input type="checkbox"/>	เป็นไข้ พุดไม่ซัด ติดอ่าง
<input type="checkbox"/>	<input type="checkbox"/>	โรคติดเชื้อ ตับอักเสบ
<input type="checkbox"/>	<input type="checkbox"/>	อื่น ๆ

ข้าพเจ้าขอรับรองว่าข้อมูลประวัติข้างต้นเป็นความจริงทุกประการและรับทราบว่ากรณีมีข้อมูลที่ไม่เป็นความจริง ข้าพเจ้ายินดีให้มหาวิทยาลัยเทคโนโลยีสุรนารีตัดสิทธิ์การเข้าศึกษาในมหาวิทยาลัยฯ

ลงชื่อ(ผู้สมัคร)

วันที่

ข้อมูลส่วนที่ 2 (แพทย์เป็นผู้กรอก)

2.1 การตรวจร่างกาย

น้ำหนัก กก. ส่วนสูง ซม. อุณหภูมิ องศาเซลเซียส
 ชีพจร ครั้ง/นาที อัตราการหายใจ ครั้ง/นาที ความดันโลหิต mm Hg
 ความพิการที่อาจเป็นอุปสรรคต่อการศึกษาและปฏิบัติงานวิชาชีพทันตกรรม

.....

.....

ระบบ	ปกติ	ผิดปกติ	รายละเอียด
ตา			
หู คอ จมูก			
ผิวหนัง			
ทางเดินหายใจ			
หัวใจและหลอดเลือด			
ทางเดินอาหาร			
ประสาท			

ลงชื่อ แพทย์ผู้ตรวจ ใบประกอบวิชาชีพเวชกรรมเลขที่
 (.....) วันที่
 และโปรดประทับตราโรงพยาบาลกำกับ

2.2 การตรวจทางรังสีวิทยา (เอกซเรย์)

ผลการตรวจทางรังสีของทรวงอก (CHEST FILM PA: UP RIGHT)

.....

.....

.....

การแปลผล

ปกติ ผิดปกติ

.....

ลงชื่อ แพทย์ผู้ตรวจ ใบประกอบวิชาชีพเวชกรรมเลขที่
 (.....) วันที่
 และโปรดประทับตราโรงพยาบาลกำกับ

2.3 การตรวจการได้ยิน (Audiometry)

การแปลผล

 ปกติ ผิดปกติ

ลงชื่อ แพทย์ผู้ตรวจ ใบประกอบวิชาชีพเวชกรรมเลขที่
 (.....) วันที่
 และโปรดประทับตราโรงพยาบาลกำกับ

2.4 การคัดกรองภูมิคุ้มกัน

2.4.1 HBsAg

การแปลผล

 ไม่พบภูมิคุ้มกัน พบภูมิคุ้มกัน วันที่.....

2.4.2 Anti-HBs

การแปลผล

 ไม่พบภูมิคุ้มกัน พบภูมิคุ้มกัน วันที่.....

2.4.3 Measles Virus IgG

การแปลผล

 ไม่พบภูมิคุ้มกัน พบภูมิคุ้มกัน วันที่.....

2.4.4 Varicella Zoster IgG

การแปลผล

 ไม่พบภูมิคุ้มกัน พบภูมิคุ้มกัน วันที่.....

ลงชื่อ แพทย์ผู้ตรวจ ใบประกอบวิชาชีพเวชกรรมเลขที่
 (.....) วันที่
 และโปรดประทับตราโรงพยาบาลกำกับ



ประกาศสำนักวิชาทันตแพทยศาสตร์
เรื่อง เครื่องแต่งกายผู้เรียนระบบคลังหน่วยกิต
หลักสูตรประกาศนียบัตรผู้ช่วยทันตแพทย์ชั้นสูง
พ.ศ. 2567

ตามที่ สำนักวิชาทันตแพทยศาสตร์ มหาวิทยาลัยเทคโนโลยีสุรนารี ได้ดำเนินการเปิดหลักสูตรประกาศนียบัตรผู้ช่วยทันตแพทย์ชั้นสูง (หลักสูตรใหม่ พ.ศ. 2566) และรับสมัครผู้เรียนเข้าศึกษาในระบบคลังหน่วยกิตหลักสูตรประกาศนียบัตรผู้ช่วยทันตแพทย์ชั้นสูง ประจำปีการศึกษา 2567 แล้วนั้น

บัดนี้ สำนักวิชา ได้ดำเนินการรับสมัครผู้เรียนเข้าศึกษา และเปิดการเรียนการสอนในระบบคลังหน่วยกิต หลักสูตรประกาศนียบัตรผู้ช่วยทันตแพทย์ชั้นสูงเรียบร้อยแล้ว ฉะนั้น อาศัยอำนาจตามความในมาตรา 26 และมาตรา 29 แห่งพระราชบัญญัติมหาวิทยาลัยเทคโนโลยีสุรนารี พ.ศ. 2533 ประกอบกับคำสั่งสภามหาวิทยาลัยเทคโนโลยีสุรนารี ที่ 11/2565 เรื่อง แต่งตั้งคณบดี และผู้อำนวยการ ลงวันที่ 21 ธันวาคม 2565 จึงขอยกเลิกประกาศสำนักวิชาทันตแพทยศาสตร์ เรื่อง เครื่องแต่งกายผู้เรียนระบบคลังหน่วยกิต หลักสูตรประกาศนียบัตรผู้ช่วยทันตแพทย์ชั้นสูง (หลักสูตรใหม่ พ.ศ. 2566) พ.ศ. 2567 ลงวันที่ 17 มิถุนายน 2567 และให้ใช้ประกาศเครื่องแต่งกายฉบับนี้แทน ดังต่อไปนี้

ข้อ 1 เครื่องแต่งกายปกติและในงานพิธีการของมหาวิทยาลัย (รูปแบบท้ายประกาศแบบที่ 1,2) ให้ผู้เรียนในหลักสูตรฯ แต่งกายตามข้อบังคับมหาวิทยาลัยเทคโนโลยีสุรนารี ว่าด้วย เครื่องแต่งกายนักศึกษา มหาวิทยาลัยเทคโนโลยีสุรนารี พ.ศ. 2545

ข้อ 2 เครื่องแต่งกายปฏิบัติงานคลินิกชาย (รูปแบบท้ายประกาศแบบที่ 3) ประกอบด้วย

- (1) เสื้อ
 - เสื้อแบบซาฟารี ปกฮาวาย สีขาว แขนสั้น ขอบแขนเสื้อกว้าง 1 นิ้ว และอยู่เหนือข้อศอกขึ้นมา 2 นิ้ว
 - ชายเสื้อคลุมสะโพก ด้านหลังจับเกล็ดปล่อย ข้างละ 2 เกล็ด
 - กระเป่าปะ 1 ใบ ที่หน้าอกเสื้อด้านซ้ายและปิดตราสัญลักษณ์สำนักวิชาทันตแพทยศาสตร์ มหาวิทยาลัยเทคโนโลยีสุรนารี
 - กระเป่าปะที่ชายเสื้อด้านล่างข้างละใบ และกั้นขอบกระเป่าด้วยผ้าสีส้ม กว้าง 1 เซนติเมตร
 - กระดุมพลาสติกสีขาว จำนวน 4 เม็ด
 - ปีก ชื่อ-สกุล และนักศึกษาผู้ช่วยทันตแพทย์ เป็นภาษาไทย ด้วยไหมสี น้ำเงินเข้ม ระยะห่างจากปากกระเป่าบนด้านซ้าย 1 เซนติเมตร ขนาดตัวอักษร 0.8 เซนติเมตร

(2) กางเกง

- กางเกงขายาวแบบสุภาพ สีดำ ทรงตรง และใช้ผ้าเนื้อหนาไม่มีลวดลาย

(3) ถุงเท้าและรองเท้า

- ถุงเท้าสีสุภาพและรองเท้าหนัง หุ้มส้น สีดำ แบบสุภาพ

- (4) ประเภททรงผม เครื่องประดับ และบัตรประจำตัวผู้เรียน
 - ตัดผมสั้นทรงสุภาพ โกนหนวดและเคราให้เรียบร้อย และไม่ใส่เครื่องประดับ
 - แขนวบัตรประจำตัวผู้เรียน

ข้อ 3 เครื่องแต่งกายปฏิบัติงานคลินิกหญิง (รูปแบบน่ายประกาศที่ 4) ประกอบด้วย

(1) เสื้อ

- เสื้อแบบซาฟารี ปกฮาวาย สีขาว แขนสั้น ขอบแขนเสื้อกว้าง 1 นิ้ว อยู่เหนือข้อศอก

ขึ้นมา 2 นิ้ว

- ชายเสื้อคลุมสะโพกบน ด้านหลังจับเกล็ดปล่อย ข้างละ 2 เกล็ด

- กระเป่าปะ 1 ใบ ที่หน้าอกเสื้อด้านซ้ายและปิดตราสัญลักษณ์สำนักวิชาทันต

แพทยศาสตร์ มหาวิทยาลัยเทคโนโลยีสุรนารี

- กระเป่าปะที่ชายเสื้อด้านล่างข้างละใบ และกั้นขอบกระเป่าด้วยผ้าสีส้ม

กว้าง 1 เซนติเมตร

- กระดุมพลาสติกสีขาว จำนวน 4 เม็ด

- ปัก ชื่อ-สกุล และนักศึกษาผู้ช่วยทันตแพทย์ เป็นภาษาไทย ด้วยไหมสีน้ำเงินเข้ม

ระยะห่างจากปากกระเป่าบนด้านซ้าย 1 เซนติเมตร ขนาดตัวอักษร 0.8 เซนติเมตร

(2) กระโปรง

- กระโปรงจีบรอบ สีดำ ทรงสุภาพ เนื้อผ้าหนาพอสมควร ไม่มีลวดลาย ความยาว

คลุมเข่า

(3) ถุงเท้าและรองเท้า

- รองเท้าหุ้มส้น สีดำ แบบสุภาพ

(4) ประเภททรงผม เครื่องประดับ และบัตรประจำตัวผู้เรียน

- ทรงสุภาพ ผมยาวต้องรวบเก็บปลายด้วยเน็ตคลุมผมสีดำ ไม่ติดกับสีชุดขาด และไม่ใส่

เครื่องประดับ

- แขนวบัตรประจำตัวผู้เรียน

ข้อ 4 เสื้อกาวน์ตัวนอก (รูปแบบน่ายประกาศแบบที่ 5)

เสื้อสีส้มตัวยาว คอจีนป้าย ติดกระดุมสีขาวด้านซ้ายยาวตลอดถึงเข่า แขนยาวปลายแขน

กั้นด้วยผ้ายัดสีขาวกว้าง 2.5 นิ้ว มีกระเป่าปะ 1 ใบที่หน้าอกเสื้อบนด้านขวา ปิดตราสัญลักษณ์สำนักวิชาทันต

แพทยศาสตร์ มหาวิทยาลัยเทคโนโลยีสุรนารี ติดป้ายผ้าปัก ชื่อ-สกุล และนักศึกษาผู้ช่วยทันตแพทย์ เป็นภาษาไทย

ด้วยไหมสีน้ำเงินเข้ม ระยะห่างจากปากกระเป่าบนด้านขวา 1 เซนติเมตร ขนาดตัวอักษร 0.8 เซนติเมตร มีกระเป่าปะ

ที่ด้านล่างขวา 1 ใบ

ข้อ 5 เครื่องแต่งกายในงานพิธีรับใบประกาศนียบัตรชาย (รูปแบบน่ายประกาศแบบที่ 6)

ประกอบด้วย

(1) เสื้อ

- เสื้อแบบซาฟารี ปกฮาวาย สีขาว แขนสั้น ขอบแขนเสื้อกว้าง 1 นิ้ว และอยู่เหนือ

ข้อศอกขึ้นมา 2 นิ้ว

- ชายเสื้อคลุมสะโพก ด้านหลังจับเกล็ดปล่อย ข้างละ 2 เกล็ด

- กระเป่าปะ 1 ใบ ที่หน้าอกเสื้อด้านซ้ายและปิดตราสัญลักษณ์สำนักวิชาทันต

แพทยศาสตร์ มหาวิทยาลัยเทคโนโลยีสุรนารี

- กระเป่าปะที่ชายเสื้อด้านล่างข้างละใบ และกั้นขอบกระเป่าด้วยผ้าสีส้ม กว้าง 1

เซนติเมตร

- กระจกพลาสติกสีขาวย จำนวน 4 เม็ด
 - ปีก ชื่อ-สกุล และนักศึกษาผู้ช่วยทันตแพทย์ เป็นภาษาไทย ด้วยไหมสีน้ำเงินเข้ม
 ระยะห่างจากปากกระเป๋าด้านซ้าย 1 เซนติเมตร ขนาดตัวอักษร 0.8 เซนติเมตร

(2) กางเกง

- กางเกงขายาวแบบสุภาพ สีเทาเข้ม ทรงตรง และใช้ผ้าเนื้อหนาไม่มีลวดลาย

(3) ถุงเท้าและรองเท้า

- ถุงเท้าสีสุภาพและรองเท้าหนัง หุ้มส้น สีดำ แบบสุภาพ

(4) ประเภททรงผม เครื่องประดับ

- ตัดผมสั้นทรงสุภาพ โกนหนวดและเคราให้เรียบร้อย และไม่ใส่เครื่องประดับ

ข้อ 6 เครื่องแต่งกายในงานพิธีรับใบประกาศนียบัตรหญิง (รูปแบบท้ายประกาศแบบที่ 7)
 ประกอบด้วย

(1) เสื้อ

- เสื้อแบบซาฟารี ปกฮาวาย สีขาว แขนสั้น ขอบแขนเสื้อกว้าง 1 นิ้ว อยู่เหนือข้อศอก
 ขึ้นมา 2 นิ้ว ชายเสื้อคลุมสะโพกบน

- กระเปาะ 1 ใบ ที่หน้าอกเสื้อด้านซ้ายและปักตราสัญลักษณ์สำนักวิชาทันต
 แพทยศาสตร์ มหาวิทยาลัยเทคโนโลยีสุรนารี

- กระเปาะที่ชายเสื้อด้านล่างข้างละใบ และปักขอบกระเปาะด้วยผ้าสีส้ม กว้าง 1
 เซนติเมตร

- กระจกพลาสติกสีขาวย จำนวน 4 เม็ด

- ปีก ชื่อ-สกุล และนักศึกษาผู้ช่วยทันตแพทย์ เป็นภาษาไทย ด้วยไหมสีน้ำเงินเข้ม
 ระยะห่างจากปากกระเป๋าด้านซ้าย 1 เซนติเมตร ขนาดตัวอักษร 0.8 เซนติเมตร

(2) กระโปรง

- กระโปรงทรงสุภาพ สีเทาเข้ม ไม่ผ่าที่ชายกระโปรง เนื้อผ้าหนาพอสมควร ไม่มี
 ลวดลาย ความยาวคลุมเข่า

(3) ถุงเท้าและรองเท้า

- รองเท้าหนังทรงสุภาพ หุ้มส้น สีดำ ความสูงไม่เกิน 2 นิ้ว

(4) ประเภททรงผม เครื่องประดับ และบัตรประจำตัวผู้เรียน

- ทรงสุภาพ ผมยาวต้องรวบเก็บปลายด้วยเน็คคลุมผมสีดำ ไม่ติดกับสีผูดขาด และไม่ใส่
 เครื่องประดับ

ในกรณีที่มีปัญหาเกี่ยวกับการปฏิบัติตามประกาศนี้ ให้คณบดีมีอำนาจวินิจฉัยชี้ขาดและให้ถือเป็น
 ที่สุด

ทั้งนี้ ตั้งแต่บัดนี้เป็นต้นไป

ประกาศ ณ วันที่ 26 กันยายน 2567

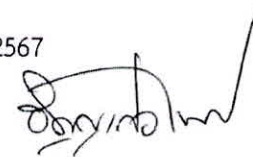
พรศ

(ศาสตราจารย์ ทันตแพทย์ ดร.พสุธา ธีญะกิจไพศาล)

คณบดีสำนักวิชาทันตแพทยศาสตร์

เอกสารแนบท้าย
 ประกาศสำนักวิชาทันตแพทยศาสตร์
 เรื่อง เครื่องแต่งกายนักศึกษาหลักสูตรประกาศนียบัตรผู้ช่วยทันตแพทย์ชั้นสูง
 (หลักสูตรใหม่ พ.ศ. ๒๕๖๖)



รูปแบบที่ 1
เครื่องแต่งกายปกติชาย



รูปแบบที่ 2
เครื่องแต่งกายปกติหญิง



รูปแบบที่ 1
เครื่องแต่งกายงานพิธีการชาย



รูปแบบที่ 2
เครื่องแต่งกายงานพิธีการหญิง



รูปแบบที่ 3
ปฏิบัติงานคลินิกชาย

รูปแบบที่ 4
ปฏิบัติงานคลินิกหญิง

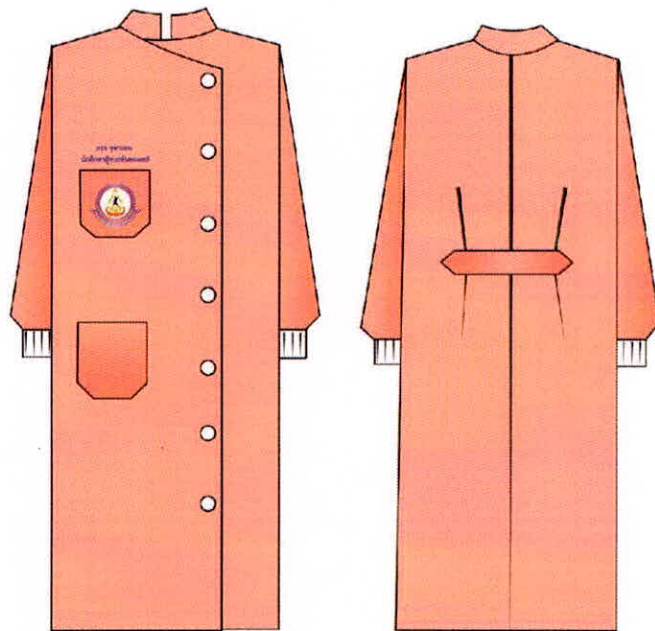

รูปแบบที่ 5
เสื้อกาวน์ตัวนอก



รูปแบบที่ 6
เครื่องแต่งกายในงานพิธี
รับใบประกาศนียบัตรชาย

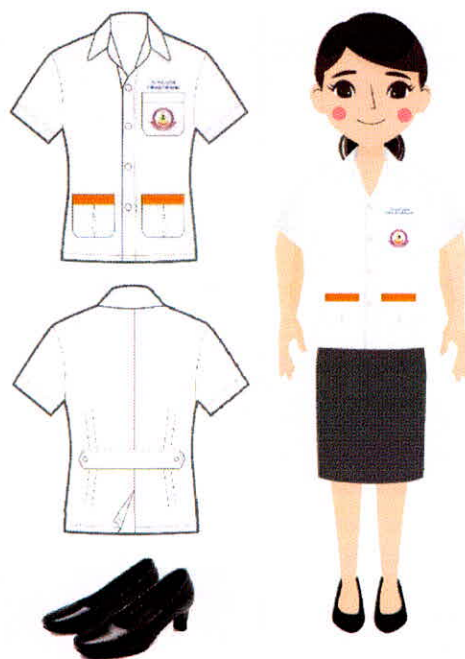

รูปแบบที่ 7
เครื่องแต่งกายในงานพิธี
รับใบประกาศนียบัตรหญิง