

การแนะนำทุนระดับบัณฑิตศึกษา
สถาบันวิจัยและพัฒนา
มหาวิทยาลัยเทคโนโลยีสุรนารี



สภามหาวิทยาลัย

สภาวิชาการ

สำนักงานสภามหาวิทยาลัย
คณะกรรมการติดตาม ตรวจสอบ
และประเมินผลงาน

สำนักงาน
อธิการบดี

- ส่วนส่งเสริมวิชาการ
- ส่วนสารบรรณและนิติการ
- ส่วนทรัพยากรบุคคล
- ส่วนการเงินและบัญชี
- ส่วนบริหารสินทรัพย์
- ส่วนอาคารสถานที่
- ส่วนพัสดุ
- ส่วนแผนงาน
- ส่วนกิจการนักศึกษา
- ส่วนประชาสัมพันธ์
- สถานกีฬาและสุขภาพ
- สถานส่งเสริมและพัฒนาระบบสารสนเทศเพื่อการจัดการ (MIS)
- สถานพัฒนาคณาจารย์
- สถานศึกษาค้นคว้าการเรียนรู้
- วิทยาศาสตร์เทคโนโลยีและภาษา - โรงเรียนสุรวิวัฒน์
- หน่วยประสานงาน มทส. กทม.
- โครงการจัดตั้งศูนย์ปฏิบัติการวิจัยรังสีรักษาจากโปรตอนฉบับยี่ดือนวตรอน
- โครงการจัดตั้งสถานพัฒนาความเป็นผู้ประกอบการสำหรับนักศึกษา

สำนักวิชา

- วิศวกรรมศาสตร์
- วิทยาศาสตร์
- เทคโนโลยีสังคม
- แพทยศาสตร์
- เทคโนโลยีการเกษตร
- พยาบาลศาสตร์
- สาธารณสุขศาสตร์
- ทันตแพทยศาสตร์
- ศาสตร์และศิลป์ดิจิทัล

ศูนย์

- ศูนย์กิจการนานาชาติ
- ศูนย์คอมพิวเตอร์
- ศูนย์เครื่องมือวิทยาศาสตร์และเทคโนโลยี
- ศูนย์บริการการศึกษา
- ศูนย์บรรณสารและสื่อการศึกษา
- ศูนย์นวัตกรรมและเทคโนโลยีการศึกษา
- ศูนย์สหกิจศึกษาและพัฒนาอาชีพ
- ศูนย์อนุรักษ์พันธุกรรมพืช อันเนื่องมาจากพระราชดำริฯ (อพ.สธ.มทส.)

สถาบัน

วิจัยและพัฒนา

หน่วย
วิสาหกิจ

- เทคโนโลยี
- สุรสัมนาการ
- โรงพยาบาล
- ฟาร์มมหาวิทยาลัย

SUT's Academic Institutes

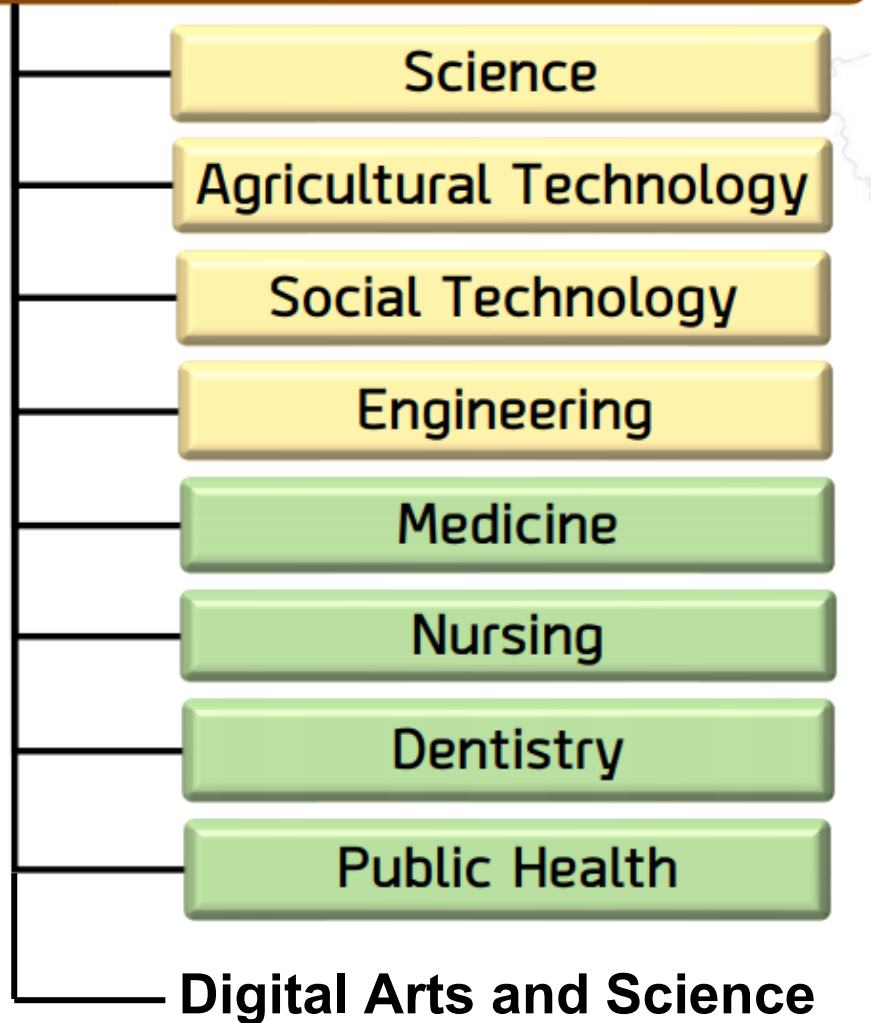

Research teams in SUT

- 10 Centers of Excellence
- > 40 Research units

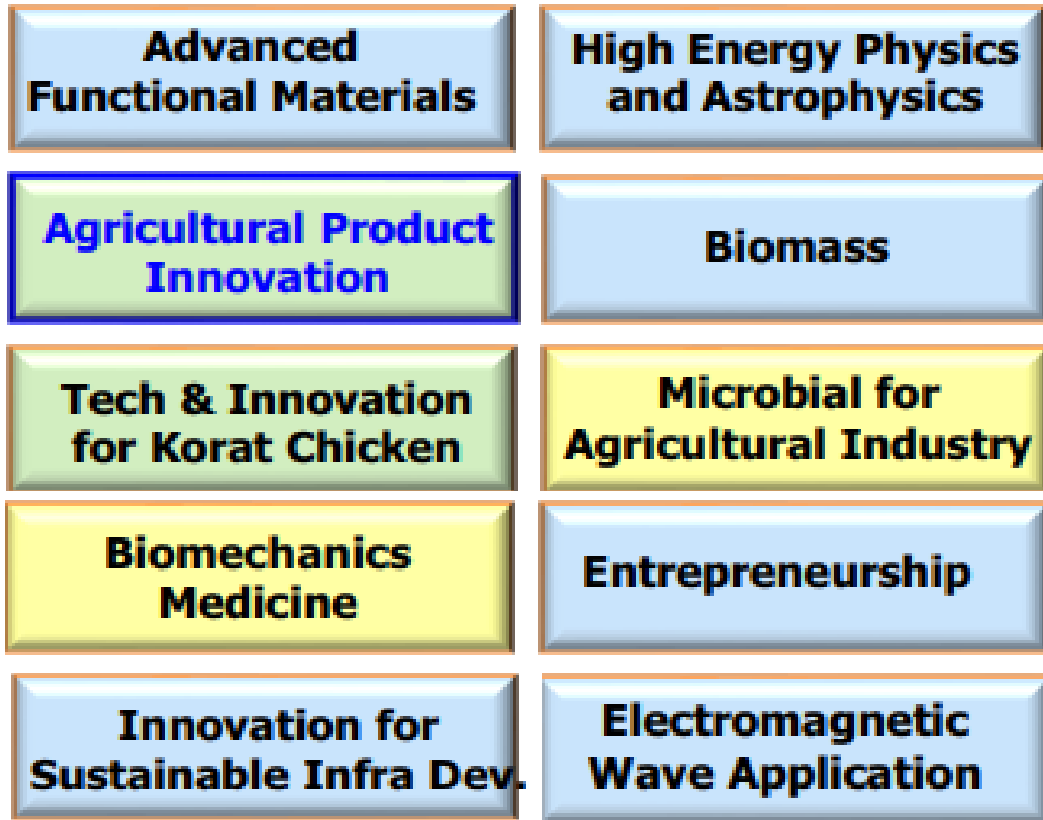

วิสัยทัศน์

“ส่งเสริมงานวิจัยแบบบูรณาการสู่ความเป็นเลิศทางด้านวิทยาศาสตร์ เทคโนโลยี และนวัตกรรมในระดับสากล”

พันธกิจ

1. ประสานงานด้านการวิจัยและพัฒนาของมหาวิทยาลัย
2. จัดสรรทุนวิจัยเพื่อส่งเสริม สนับสนุนและพัฒนาศักยภาพผลงานวิจัยของมหาวิทยาลัย
3. ประชาสัมพันธ์ และเผยแพร่ผลงานวิจัยของมหาวิทยาลัย

โครงสร้างของสถาบันวิจัยและพัฒนา

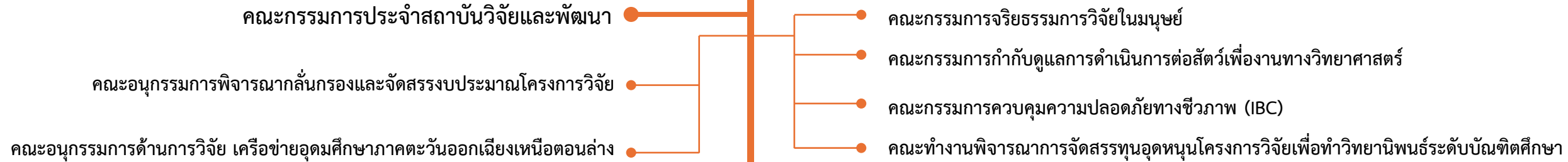

ผู้อำนวยการสถาบันวิจัยและพัฒนา
ศ. ดร.ระพี อุทเคอ

รองผู้อำนวยการสถาบันวิจัยและพัฒนา
รศ. ทนพ. ดร.กระจ่าง ตลับนิล

หัวหน้าสำนักงานผู้อำนวยการสถาบันวิจัยและพัฒนา
นางสาวน้ำฝน ทีโคกรวด



1

2

3

4

5

ฝ่ายบริหารงานทั่วไป

- งานเลขานุการ
- งานธุรการ/สารบรรณ
- งานการเงินและบัญชี
- งานพัสดุ/ครุภัณฑ์
- งานบริหารพื้นที่/5ส
- งาน QA/KM/RM/ITA

ฝ่ายบริหารทุนวิจัย และติดตามประเมินผล

- งานทุนสนับสนุนงานมูลฐาน (FF)
- งานทุนจากหน่วยงานภายนอก PMU
- งานกองทุนวิจัยและพัฒนา (R&D)
- งานกองทุนสมเด็จพระเทพฯ
- งานทุน Full Time Researcher
- งานทุน RU, CoE/loE
- งานทุน Research Brotherhood
- งานทุน 2 แส่น, Inbound/Outbound

ฝ่ายสารสนเทศ และเผยแพร่ผลงานวิจัย

- งานสารสนเทศ
- งานพัฒนาระบบและฐานข้อมูล
- งานออกแบบกราฟฟิก
- งานนิทรรศการ
- งานเผยแพร่และประชาสัมพันธ์
- งานวารสารเทคโนโลยีสุรนารี
- งานวารสารวิทยาศาสตร์สุขภาพสุรนารี

ฝ่ายมาตรฐาน และเครือข่ายวิจัย

- งานจริยธรรมการวิจัยในมนุษย์
- งานสัตว์เพื่องานทางวิทยาศาสตร์
- งานความปลอดภัยทางชีวภาพ
- งานเครือข่ายวิจัย

ฝ่ายพัฒนาและส่งเสริมการวิจัย

- งานนโยบายและแผน
- งานพัฒนาแผนบูรณาการวิจัย
- งานพัฒนาทุนวิจัยเชิงรุก
- งานบ่มเพาะนักวิจัย

นักศึกษา

- ทุน OROG
- ทุนวิทยานิพนธ์
- ทุนเสนอผลงาน
- ทุนปริญญาเอกครบรอบ 36 ปี มทส.
- ทุนพัฒนานักวิจัยระดับบัณฑิตศึกษา วช.
- ทุนโครงการพัฒนานักวิจัยและงานวิจัยเพื่ออุตสาหกรรม (พวอ.) วช.
- ทุนโครงการปริญญาเอกกาญจนาภิเษก (คปก.) วช.
- ทุนวิจัย SLRI
- ทุนอื่นๆ (สำนักวิชา SEDA เทคโนโลยี งานทุนการศึกษาส่วนกิจา)

อาจารย์

- Research Brotherhood
- ทุน 2 แส่น
- สมทบ
- ทุนวิจัยระยะสั้นต่างประเทศ
- ทุนพัฒนาข้อเสนอโครงการวิจัย
- ทุนกองทุนนวัตกรรมและสิ่งประดิษฐ์
- ทุนสนับสนุนการวิจัยด้านวิทยาศาสตร์สุขภาพ
- Full-time Researcher (อาจารย์/นักวิจัย)
- Full-time Researcher (วิจัยระยะสั้นในต่างประเทศ)
- ทุนสนับสนุนงานมูลฐาน (Fundamental Fund: FF)
- โครงการพัฒนาวิทยาศาสตร์และเทคโนโลยี (ST)
- ทุนจากระบบบริหารและจัดการทุนด้านวิทยาศาสตร์ วิจัยและนวัตกรรม (PMU)
- ทุนอื่นๆ (หน่วยงานอื่นๆ เช่น ส่วนแผนฯ เทคโนโลยี ฯลฯ)
- นักวิจัยรุ่นใหม่
- ทุน R&D
- RU, CoEs
- ทุนเชิญผู้เชี่ยวชาญจากต่างประเทศ
- ทุน FF ที่มีศักยภาพฯ ขอทุน SF

The screenshot shows the IIR website interface with several red annotations and callouts:

- Navigation Menu:**
 - เกี่ยวกับเรา (About Us)
 - คณาจารย์/นักวิจัย (Faculty/Researchers)
 - นักศึกษา (Students)** - circled in red
 - บุคคลทั่วไป (General Public)
 - ขอรับรองมาตรฐาน (Standard Certification)
 - เรื่องควรรู้ (Things to Know)
- Left Callout Box:**
 - รู้จักเรา (Get to know us)
 - คณะกรรมการ/อนุกรรมการ (Committee/Sub-committee)
 - บุคลากร (Personnel)
 - SOP
 - รับเรื่องร้องเรียน (Complaint handling)
- Top Callout Box (under 'นักศึกษา'):**
 - ทุนวิทยานิพนธ์/ทุนนำเสนองาน (Thesis/Proposal grants)
 - ทุน OROG
 - ทุนบัณฑิต วช. - มทส.
 - ทุนบัณฑิต สวก. - มทส.
- Bottom Callout Box (under 'นักศึกษา'):**
 - ทุน 2 แส่น
 - ทุน Full Time Researchers
 - ทุน Full Time Researchers (ทุนภายนอก)
 - เงินสมทบ
 - ทุน R&D
 - ทุน INbound
 - ทุน OUTbound
 - กองทุนนวัตกรรมและสิ่งประดิษฐ์
 - ทุนภายนอก
 - ทุน OROG
 - ทุน Post Doc Post Grad
 - ทุน SUT-PhD
- Right Callout Box (under 'เรื่องควรรู้'):**
 - วิจัยในมนุษย์ (Human research)
 - งานคณะกรรมการกำกับดูแลการดำเนินงานต่อสัตว์เพื่องานทางวิทยาศาสตร์ (Animal care committee work for scientific research)
 - งานคณะกรรมการควบคุมความปลอดภัยทางชีวภาพ (Bio-safety committee work)
- Far Right Callout Box:**
 - ระเบียบ/ประกาศ และแบบฟอร์มที่เกี่ยวข้องกับการเงิน (Regulations, announcements, and forms related to finance)
 - มาตรการความโปร่งใสภายในหน่วยงาน (Internal transparency measures)
 - วารสารที่ สกอ./สวก.ยอมรับเทียบเท่า (SUT journals accepted by SAC/SST)
 - ฐานข้อมูล Scopus TCI
 - จรรยาบรรณนักวิจัย (Researcher code of ethics)
 - Turnitin
 - E-Forms
 - Official Enago Portal for SUT
- Bottom Callout Box (under 'ขอรับรองมาตรฐาน'):**
 - ศูนย์เชี่ยวชาญเฉพาะทาง (Specialized research centers)
 - วิเคราะห์และทดสอบ (Analysis and testing)
 - วารสารเทคโนโลยีสุรนารี (SUT Technology Journal)
 - เครือข่ายวิจัยอีสานล่าง (Lower Isan research network)
 - ศึกษาผลงานวิจัย มทส. (SUT research results study)
 - ลงทะเบียนโจทก์วิจัย (Researcher registration)
- Bottom Right Callout Box:**
 - NRIS
 - EEP ระบบค่าตอบแทนและค่าใช้จ่ายคนเต็มตัว (EEP full-time staff compensation and cost system)
 - HREC ระบบการวิจัยในมนุษย์ (Human research ethics system)
 - turnitin
 - วารสารเทคโนโลยีสุรนารี (SUT Technology Journal)
 - Online form

ทุนยกเว้นค่าเทอม นักศึกษาระดับ
บัณฑิตศึกษา มทส. (มีรหัสนักศึกษา)

**อาจารย์ที่ปรึกษาต้องมีทุนวิจัย
จากภายนอก**

**ยกเว้นค่าหน่วยกิต ค่าบำรุงมหาวิทยาลัย
และค่าบำรุงกิจกรรมนักศึกษา**

ป.โท 6 ภาคฯ

ป.เอก 9 ภาคฯ (ต่อจาก ป.โท)

15 ภาคฯ (ต่อจาก ป.ตรี)

ยื่นขอทุนภาคฯ ใด เริ่มรับทุนใน
ภาคนั้น (1-2 เดือน)

ผู้รับทุนต้องส่งผลงาน

ป.โท Article or International
Conference

ป.เอก Article – SCOPUS เท่านั้น

ฝ่ายบริหารทุนวิจัยฯ
ปรียานุช เพ็ชรกระโทก
กระแต 4761



ทุนเพื่อทำวิทยานิพนธ์

ต้องได้รับการอนุมัติ
หัวข้อวิทยานิพนธ์แล้ว

ค่าใช้จ่ายเพื่อทำวิทยานิพนธ์

ป. โท 2 หมื่น OROG 1 หมื่น
ป. เอก 4 หมื่น OROG 2 หมื่น

ยื่นขอทุนได้ตลอดปี

(1-2 เดือน)

ผู้รับทุนส่งรายงานการใช้จ่ายเงิน

และหลักฐานเอกสารการใช้จ่าย

งบประมาณเพื่อปิดทุน

ฝ่ายบริหารทุนวิจัยฯ

นภาวัลย์ นุชจะโปะ

นิดหน่อย 3798



ทุนเพื่อไปนำเสนอผลงาน
นักศึกษาระดับบัณฑิตศึกษา มทส.
ไม่จำเป็นต้องมีหัวข้อวิทยานิพนธ์
ได้รับ ตอรับ ให้นำเสนอผลงาน

ค่าใช้จ่ายเพื่อไปนำเสนอผลงาน
3,000 บาท/คน/ต่อปีงบประมาณ

ยื่นขอทุนได้ตลอดปี
(1-2 เดือน)

- ต้องส่งใบสมัครก่อนการไปนำเสนอผลงานล่วงหน้า 5 วันทำการ
- ไปนำเสนอผลงานในต่างประเทศได้

ฝ่ายบริหารทุนวิจัยฯ
นภาวัลย์ นุชจะโปะ
นิตหน้อย 3798





สำนักงานการวิจัยแห่งชาติ (วช.) กระทรวงการอุดมศึกษา วิทยาศาสตร์ วิจัยและนวัตกรรม

ประกาศรับข้อเสนอการวิจัยและนวัตกรรม ประจำปีงบประมาณ 2570
ตั้งแต่วันที่ 21 พฤษภาคม - 21 กรกฎาคม 2569 ภายในเวลา 16.30 น.
หน่วยงานต้นสังกัดรับรองภายใน 30 กรกฎาคม 2569 ภายในเวลา 16.30 น.



สำนักงานการวิจัยแห่งชาติ
NATIONAL RESEARCH COUNCIL OF THAILAND

ด้านการพัฒนาเส้นทางอาชีพนักวิจัยและนวัตกรรม และการวิจัยเพื่อฐานทางวิชาการ

แผนงาน P21 ยุทธศาสตร์การผลิตและพัฒนาบุคลากรด้านการวิจัยและพัฒนา กำลังคนด้านวิทยาศาสตร์ รวมถึงนักวิทยาศาสตร์ และนวัตกรรมที่มีคุณภาพสูงให้มีจำนวนเพิ่มขึ้น

แผนงานย่อย
N45 (S4P21)

• กลุ่มเรื่อง ส่งเสริมผู้มีความรู้สูงให้เข้าสู่เส้นทางอาชีพและมีความก้าวหน้าในสายอาชีพ นักวิจัย นักวิทยาศาสตร์และนวัตกรรม

แผนงานย่อยรายประเด็น

1. กุณพัฒนานักวิจัยระดับบัณฑิตศึกษา
2. กุณโครงการปริญญาเอกกาญจนาภิเษก (คปก.)
3. กุณพัฒนานักวิจัยและงานวิจัยเพื่ออุตสาหกรรม (พวอ.)
4. กุณพัฒนาเส้นทางอาชีพนักวิจัย
5. กุณพัฒนาศักยภาพในการทำงานวิจัยของอาจารย์รุ่นใหม่
6. กุณพัฒนานักวิจัยรุ่นกลาง
7. กุณศาสตราจารย์วิจัยดีเด่น

แผนงานย่อย
F13 (S4P21)

• กลุ่มเรื่อง ผลิตและพัฒนาบุคลากรด้านการวิจัยและพัฒนา กำลังคนด้านวิทยาศาสตร์ รวมถึงนักวิทยาศาสตร์ และนวัตกรรม ที่มีทักษะสูงให้มีความก้าวหน้า และตรงตามความต้องการของประเทศ โดยใช้วิทยาศาสตร์ การวิจัยและนวัตกรรม

แผนงานย่อยรายประเด็น: กุณส่งเสริมกลุ่มวิจัยศึกษาสูง



ข้อมูลด้านทุนวิจัย

กองบริหารทุนวิจัยและนวัตกรรม 3

ศูนย์วิจัยคุณธรรม

☎ 0 2579 1370 - 9 ต่อ 418, 423

☎ 0 65950 9841, 06 1423 6136

(ทุน พวอ, โทร. 0 2579 1370 - 9 ต่อ 456)

ทุนอาจารย์รุ่นใหม่

☎ 0 2579 1370 - 9 ต่อ 486

☎ 06 5950 9841

ทุนนักวิจัยรุ่นใหม่ รุ่นกลาง รุ่นอาวุโส

☎ 0 2579 1370 - 9 ต่อ 412, 413

☎ 06 5950 9840, 06 1423 6476

ข้อมูลด้านระบบ NRIIS

กองระบบและบริหารข้อมูลเชิงยุทธศาสตร์

ด้านวิทยาศาสตร์ วิจัยและนวัตกรรม

☎ 0 2579 1370-9 ต่อ 607, 611, 612, 619

☎ 06 5349 9372 และ 06 5349 9382

<https://www.nrct.go.th>

<https://nriis.go.th>

- **คุณสมบัตินักศึกษา** (บัณฑิตศึกษา มทส.+มีสัญชาติไทย+ไม่อยู่ระหว่างรับทุน คปก., พวอ. หรือ ทุนอื่นที่เกี่ยวข้องกับทุนการศึกษา+กรณีได้รับทุนในโครงการเดียวกันจากแหล่งทุนอื่นต้องแจ้ง วช.)
- **คุณสมบัติ อ. ที่ปรึกษา** (พำนักอยู่ในประเทศไทย +มีทุนคปก./ทุน พวอ./บัณฑิต วช. ระดับปริญญาเอกไม่เกิน 5 ทุนและเมื่อรวม พวอ.และบัณฑิต วช. ระดับปริญญาโท แล้วไม่เกิน 10 ทุน+ไม่ติดค้างงานวิจัยในระบบ NRIIS ปีงบประมาณ 2551-2566)
- **งานวิจัย=Thesis (อนุมัติหัวข้อก่อนปิด)**
- **หัวข้อตาม วช. กำหนด**

ตามประกาศ วช
ปีละครั้ง 21 พ.ค 2569 – 21 ก.ค. 2569
สมัคร <https://nriis.go.th>



ระยะเวลาทำวิจัย 24 เดือน

1. ระดับปริญญาโท โครงการละไม่เกิน 150,000 บาท
2. ระดับปริญญาเอก โครงการละไม่เกิน 300,000 บาท

ไม่จบ ก่อน/หลัง สัญญา 6 ด.
ผลงาน = เล่ม Thesis + นำเสนอที่
ประชุมวิชาการ or ตีพิมพ์
ระดับชาติ or นานาชาติ = 1
ไม่ส่งผลงาน คืนเงินทุนทั้งหมด

ฝ่ายบริหารทุนวิจัยฯ
ปรียานุช เพ็ชรกระโทก
กระแต 4761



- **คุณสมบัตินักศึกษา** (บัณฑิตศึกษา มทส.+มีสัญชาติไทย +อายุไม่เกิน 40 ปี+ GPA +ผลงาน + Eng (TOEFL IELTS CU-TEP TU-GET) หากมีสถานภาพ นศ.ป.เอก ต้องมีเวลาเหลือตามหลักสูตรไม่น้อยกว่า 2 ปี)
- **คุณสมบัติ อ. ที่ปรึกษา** (พำนักอยู่ในประเทศไทย + อายุ+ความเชี่ยวชาญ+ มีทุน คปก./ทุน พวอ./บัณฑิต วช. ระดับปริญญาเอกไม่เกิน 5 ทุนและเมื่อรวม พวอ.และบัณฑิต วช. ระดับปริญญาโท แล้วไม่เกิน 10 ทุน + ประวัติการรับทุน)

1. กรณีใช้วุฒิปริญญาโทสมัคร (ให้ทุนสูงสุดไม่เกิน 36 เดือน) งบประมาณ ทุนละ 1,802,000 – 1,838,000 บาท
2. กรณีใช้วุฒิปริญญาตรีสมัคร (ให้ทุนสูงสุดไม่เกิน 60 เดือน) งบประมาณ ทุนละ 2,322,000 – 2,382,000 บาท

ตามประกาศ วช
ปีละครั้ง 21 พ.ค 2569 – 21 ก.ค. 2569
สมัคร <https://nriis.go.th>

ตามที่ วช. กำหนด

NRCT
www.nrct.go.th

ฝ่ายบริหารทุนวิจัยฯ
ปรียานุช เพ็ชรกระโทก
กระแต 4761



- **คุณสมบัตินักศึกษา** (บัณฑิตศึกษา มทส.+มีสัญชาติไทย+ เวลาเหลือที่ศึกษา (โท 1 เอก 2) + GPA +ไม่เป็นผู้รับทุนการศึกษา ทุนอื่นใดที่ขัดกับเกณฑ์+ไม่เป็นกรรมการ บ.+โครงการเกี่ยวข้องกับวิทยานิพนธ์)
- **คุณสมบัติ อ. ที่ปรึกษา** (มีทุน คปก.และทุน พวอ. รวมกันไม่เกิน 5 ทุน + ผลงานที่เกี่ยวข้องกับอุตสาหกรรมอย่างน้อย 5 ปี+ไม่รับทุนซ้ำซ้อน)
- **คุณสมบัติของผู้ร่วมสนับสนุน** (นิติบุคคล+ต้องมีนักวิจัยเจ้าหน้าที่ของหน่วยงานร่วมโครงการ+ร่วมสนับสนุนงบประมาณ)

Matching Fund NRCT-Company

1. กรณีใช้วุฒิปริญญาโทสมัคร (ให้ทุนสูงสุดไม่เกิน 2 ปี)
งบประมาณ ทุนละ 565,000 บาท
2. ระดับปริญญาเอก (กรณีใช้วุฒิปริญญาโท) สูงสุด 3 ปี
งบประมาณ ทุนละ 1,970,000 บาท
3. ระดับปริญญาเอก (กรณีใช้วุฒิปริญญาตรี) สูงสุด 5 ปี
งบประมาณ ทุนละ 2,650,000 บาท

ประเมินผลรายปี (วช.+บริษัท)
วช. อาจยกเลิกทุน ถ้าผลงาน
ไม่เป็นไปตามเกณฑ์

ตามประกาศ วช
ปีละครั้ง 21 พ.ค 2569 – 21 ก.ค. 2569
สมัคร <https://nriis.go.th>

NRCT
www.nrct.go.th

ฝ่ายบริหารทุนวิจัยฯ
ปรียานุช เพ็ชรกระโทก
กระแต 4761



ปัจจุบัน มหาวิทยาลัย ใช้อำนาจประกาศมหาวิทยาลัยเทคโนโลยีสุรนารี เรื่อง หลักเกณฑ์เกี่ยวกับการเบิกจ่ายเงิน พ.ศ.2549

สรุปโดยสังเขป

ในการเบิกจ่ายเงินให้ใช้หลักฐานการเบิกจ่ายเงิน ดังนี้

- 1 ใบเสร็จรับเงิน หรือบิลเงินสด
- 2 ใบสำคัญรับเงิน
- 3 ใบรับรองแทนใบเสร็จรับเงิน

ฝ่ายบริหารงานทั่วไป
ลลิตฐิธา แตนขุนทด
แต้ว 4702



1 ใบเสร็จรับเงิน หรือบิลเงินสด

ซึ่งบริษัทห้างร้าน เป็นผู้ออกให้ ต้องมีรายการดังต่อไปนี้

1. เล่มที่ เลขที่
2. ชื่อ ที่อยู่ หรือที่ทำการของบริษัท ห้างร้าน วัน เดือน ปี ที่รับเงิน
3. รายการแสดงการรับเงินระบุว่าเป็นค่าอะไร
4. ลายมือชื่อของผู้รับเงิน ยกเว้นใบเสร็จรับเงินที่บันทึกรายละเอียดรายการ การใช้บริการด้วยเครื่องอิเล็กทรอนิกส์ในระบบคอมพิวเตอร์แต่ไม่มีลายมือชื่อผู้รับเงิน ให้ผู้เบิกรับรองค่าใช้จ่ายในใบเสร็จรับเงินแทน
5. นามผู้ซื้อต้องเป็น “มหาวิทยาลัยเทคโนโลยีสุรนารี” และมีที่อยู่ของมหาวิทยาลัย

ยกเว้น ใบเสร็จรับเงินค่าที่พักหรือค่าลงทะเบียนการเข้าร่วมฝึกอบรม ประชุมสัมมนา สามารถใช้นามของผู้เข้าพักหรือผู้เข้าร่วมการฝึกอบรม ประชุมสัมมนาได้แต่ที่อยู่ต้องเป็นที่อยู่ของมหาวิทยาลัย

1 ใบเสร็จรับเงิน หรือบิลเงินสด

ซึ่งบริษัทห้างร้าน เป็นผู้ออกให้ ต้องมีรายการดังต่อไปนี้

6. กรณีที่ราคาสินค้าเมื่อรวมกับภาษีมูลค่าเพิ่มแล้ว จำนวนเงินรวมทั้งสิ้นเป็นจุดทศนิยม แต่จำนวนเงินที่ผู้ซื้อต้องจ่ายจริงเป็นจำนวนเงินเต็ม ให้เบิกจ่ายได้ตามจำนวนเงินที่ปรากฏในใบเสร็จรับเงิน หรือบิลเงินสดนั้น เช่น บิลเงินสดค่าน้ำมันเชื้อเพลิง ราคาตามบิล 145.89 บาท จะเบิกได้เพียง 145.75 บาท

****ให้ปิดเศษลงเป็นจำนวนเงินที่สามารถจ่ายเป็นเงินสดได้****

7. หลักฐานประกอบการเบิกจ่ายเงินค่าโดยสารเครื่องบินให้ใช้ใบเสร็จรับเงิน กากตั๋ว (Boarding Pass) ประกอบการเบิกจ่าย
8. การเบิกจ่ายค่าที่พักต้องมีใบเสร็จรับเงินของโรงแรมและใบแจ้งรายการของโรงแรม (Folio) ประกอบการเบิกจ่าย

2 ใบสำคัญรับเงิน

ให้ใช้ในกรณีดังต่อไปนี้

1. กรณีทางร้านค้าไม่สามารถออกใบเสร็จรับเงินให้ผู้ซื้อได้ ให้ร้านค้าลงรายมือชื่อผู้รับเงินและผู้ซื้อ ลงลายมือชื่อผู้จ่ายเงินในแบบฟอร์มใบสำคัญรับเงินตามที่มหาวิทยาลัยกำหนด
2. กรณีซื้อสินค้าปลีกย่อยพร้อมกันหลายรายการ และหลายแห่ง ที่ไม่สามารถนำใบสำคัญรับเงินให้ร้านค้า ลงลายมือชื่อผู้รับเงินได้ นั้น ให้ใช้แบบฟอร์มใบสำคัญรับเงินโดยผู้ซื้อลงนามทั้งผู้รับและผู้จ่ายเงิน ในใบสำคัญรับเงินพร้อมทั้งระบุแหล่งที่ซื้อสินค้า เช่นไปซื้อพริก 50 บาท ผัก 120 บาท เนื้อหมู 350 บาท ฯลฯ ที่ตลาดสด ไม่สะดวกที่จะนำใบสำคัญรับเงินไปให้แม่ค้าแต่ละร้านลงลายมือชื่อผู้รับเงิน ให้เขียนใบสำคัญรับเงินโดยใส่รายการที่ซื้อ พร้อมจำนวนเงินที่ซื้อ และลงลายมือชื่อทั้งผู้รับและผู้จ่าย

3 ไบร้บรองแทนไบเสีจรับเงิน

ให้ใช้ได้เฉพาะในกรณีเบิกค่าพาหนะในพื้นที่ตามจ่ายจริง

ตัวอย่าง ใบเสร็จรับเงิน *บริษัท ห้างร้าน



บริษัท วิโรจวิทยาภัณฑ์ จำกัด (สำนักงานใหญ่)
589 ถนนสาย ต.โนนเมือง อ.เมือง จ.นครราชสีมา 30000
TEL 044-248-246, 083-468-0960 FAX 044-243-153
WWW.SCTRADER.CO.TH E-Mail sale@sctrader.co.th
เลขประจำตัวผู้เสียภาษี 0 3055 60007 54 1

ใบเสร็จรับเงิน
RECEIPT

ต้นฉบับ ORIGINAL เอกสารออกใบชุด

ไม่ใช่ใบกำกับภาษี

ชื่อบริษัท/ชื่อลูกค้า: บริษัทวิโรจวิทยาภัณฑ์

ชื่อลูกค้า/ชื่อลูกค้า: บริษัทวิโรจวิทยาภัณฑ์

ที่อยู่: 111 ซ. มหาวิทยาลัย ต.สวนศรี อ.เมือง จ.นครราชสีมา 30000

เลขประจำตัวผู้เสียภาษี: 0904000288634

เลขใบกำกับ: V162-21320

เลขใบกำกับ INVOICE No.:

วันที่: 10 สิงหาคม 2562

ลำดับ	รายการสินค้า	จำนวน	ราคาต่อหน่วย	จำนวนเงิน
ITEM	PRODUCT DESCRIPTION	QUANTITY	UNIT PRICE	AMOUNT
1	Acetone AR (PE) 2.5 Lt.	1	850.00	850.00
<p style="font-size: 2em; opacity: 0.5;">ต้นฉบับ</p> <p style="font-size: 1.5em; margin-top: 20px;"> <i>ช.กม</i> (วิโรจ.วิโรจวิทยาภัณฑ์) </p> <p style="font-size: 0.8em;">No on order E & O.E.</p>				
รวมสุทธิ (รวมภาษีมูลค่าเพิ่ม)				794.39
รวมภาษีมูลค่าเพิ่ม **				65.61
รวมสุทธิ (รวมภาษีมูลค่าเพิ่ม)				860.00
ผู้รับเงิน / RECEIVED BY		ผู้ส่งเงิน / COLLECTOR BY		ผู้ส่งเงิน / AUTHORIZED SIGNATURE
<i>ช.กม</i>		<i>ช.กม</i>		<i>ช.กม</i>



บริษัท วิโรจวิทยาภัณฑ์ จำกัด (สำนักงานใหญ่)
589 ถนนสาย ต.โนนเมือง อ.เมือง จ.นครราชสีมา 30000
TEL 044-248-246, 083-468-0960 FAX 044-243-153
WWW.SCTRADER.CO.TH E-Mail sale@sctrader.co.th
เลขประจำตัวผู้เสียภาษี 0 3055 60007 54 1

ใบกำกับภาษี/ใบส่งของ/ใบแจ้งหนี้
TAX INVOICE/DELIVERY ORDER/INVOICE

ต้นฉบับ ORIGINAL เอกสารออกใบชุด

ชื่อบริษัท/ชื่อลูกค้า: บริษัทวิโรจวิทยาภัณฑ์

ชื่อลูกค้า/ชื่อลูกค้า: บริษัทวิโรจวิทยาภัณฑ์

ที่อยู่: 111 ซ. มหาวิทยาลัย ต.สวนศรี อ.เมือง จ.นครราชสีมา 30000

เลขประจำตัวผู้เสียภาษี: 0904000288634

เลขใบกำกับ: V162-21320

เลขใบกำกับ INVOICE No.:

วันที่: 10 สิงหาคม 2562

ลำดับ	รายการสินค้า	จำนวน	ราคาต่อหน่วย	จำนวนเงิน
ITEM	PRODUCT DESCRIPTION	QUANTITY	UNIT PRICE	AMOUNT
1	Acetone AR (PE) 2.5 Lt.	1	850.00	850.00
<p style="font-size: 2em; opacity: 0.5;">ต้นฉบับ</p> <p style="font-size: 1.5em; margin-top: 20px;"> <i>ช.กม</i> (วิโรจ.วิโรจวิทยาภัณฑ์) </p> <p style="font-size: 0.8em;">No on order E & O.E.</p>				
รวมสุทธิ (รวมภาษีมูลค่าเพิ่ม)				794.39
รวมภาษีมูลค่าเพิ่ม **				65.61
รวมสุทธิ (รวมภาษีมูลค่าเพิ่ม)				860.00
ผู้รับเงิน / RECEIVED BY		ผู้ส่งเงิน / DELIVERED BY		ผู้ส่งเงิน / AUTHORIZED SIGNATURE
<i>ช.กม</i>		<i>ช.กม</i>		<i>ช.กม</i>

ตัวอย่าง บิลเงินสด



บิลเงินสด
CASH SALES

วันที่: ๑๙/๘
เลขที่: ๐๖
วันที่: ๑๗, ๗, ๒๕๖๒

มหาวิทยาลัยเทคโนโลยีสุรนารี
เลขที่: ๑๑๑ ถนนพหลโยธิน ต.สุรนารี อ.เมืองนครราชสีมา
รหัสไปรษณีย์: ๓๑๑๑๑

จำนวน QUANTITY	รายการ DESCRIPTION	หน่วย UNIT	ราคา PRICE	จำนวนเงิน AMOUNT	
				บาท	สตางค์
20 กก	สับปะรด	7	190	-	
รวม (TOTAL)				190	-

๑๑/๑๑
(นาง.ดร.เสก รุ่งอรุณ)
 ๑๑/๑๑
 RECEIVED BY: 

แบบฟอร์ม ใบสำคัญรับเงิน



SUT_FM 002_04_00_ตรวจจ่าย01

SURANAREE UNIVERSITY OF TECHNOLOGY

ใบสำคัญรับเงิน (RECEIPT)

เขียนที่ (PLACE) _____
วันที่ (DATE) _____

ข้าพเจ้า (NAME) _____
ที่อยู่ (ADDRESS) _____

เลขประจำตัวประชาชน (IDENTIFICATION NUMBER) _____

ได้รับเงินจาก มหาวิทยาลัยเทคโนโลยีสุรนารี ดังรายการต่อไปนี้ (RECEIVED FROM SUT)

รายการ (ITEM)	จำนวนเงิน/AMOUNT (บาท/BAHT)
รวม (TOTAL)	0

จำนวนเงิน (ตัวอักษร)/TOTAL AMOUNT: WRITTEN _____

ลงชื่อ _____ ผู้รับเงิน (RECEIVED BY)

ลงชื่อ _____ ผู้จ่ายเงิน (PAID BY)



หน่วยงาน องค์กร ฯลฯ
แหล่งทุนประกาศ & IRD แจ็ง



ดร.ณิ คำสวัสดิ์ (เจียบ)
4757

งานวิจัยในมนุษย์



GMO

ศิริประภา วรรณมพิทักษ์
(อีฟ) 4757



สัตว์ทดลอง



ศิริประภา วรรณมพิทักษ์
(อีฟ) 4757



จรรยาบรรณ

- จรรยาบรรณการวิจัย
- จรรยาบรรณการใช้สัตว์ทดลอง
- จริยธรรมการวิจัยในมนุษย์

ฝึกอบรม และ สอบรับใบอนุญาต ประกอบวิชาชีพวิทยาศาสตร์และเทคโนโลยีควบคุม
สาขาการเพาะเลี้ยงจุลินทรีย์และการใช้จุลินทรีย์ที่ก่อให้เกิดโรค (สชวท.)



ฝ่าย/ ตำแหน่ง	ชื่อ - สกุล	โทร
ผู้อำนวยการสถาบันวิจัยและพัฒนา	ศ. ดร.ระพี อุทเคอ	044 22 4751
รองผู้อำนวยการสถาบันวิจัยและพัฒนา	รศ. ทนพ. ดร.กระจ่าง ตลับนิล	044 22 4758
หัวหน้าสำนักงานฯ	น้ำฝน ทีโคกกรวด	044 22 4754
หัวหน้าฝ่ายบริหารงานทั่วไป	สุกัญญา เจริญสุข	044 22 4776
หัวหน้าฝ่ายบริหารทุนวิจัยและติดตามประเมินผล	อนุรักษ์ เพยกกลาง	044 22 4763
หัวหน้าฝ่ายสารสนเทศและเผยแพร่ผลงานวิจัย	ภัทราภรณ์ รัตนา	044 22 4752
หัวหน้าฝ่ายมาตรฐานและเครือข่ายวิจัย	ดารณี คำสวัสดิ์	044 22 4757
หัวหน้าฝ่ายพัฒนาและส่งเสริมการวิจัย	ตามธรรม จินากุล	044 22 4753
สำนักงานวารสาร SUT Journal	นัยน์นภา เจาเกาะ	044 22 4756
Website	http://ird.sut.ac.th	
E-Mail	ird_pr@sut.ac.th	
Facebook	สถาบันวิจัยและพัฒนา ม.เทคโนโลยีสุรนารี (IRD@SUT)	https://www.facebook.com/irdnews